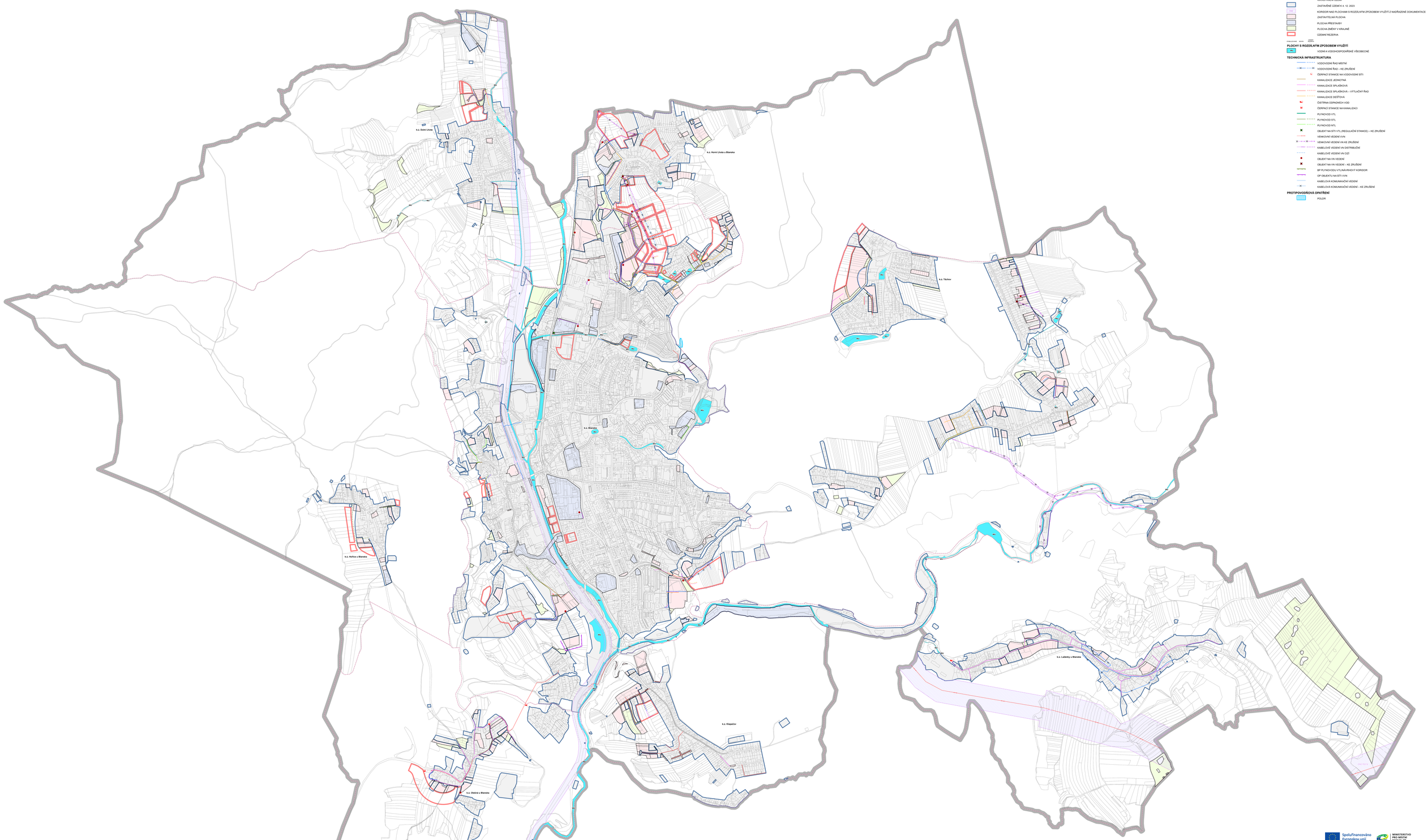

ZÁKLADNÍ ČLENĚNÍ ÚZEMÍ

- ŘEŠENÉ ÚZEMÍ
- KATASTRÁLNÍ ÚZEMÍ
- ZASTAVĚNÉ ÚZEMÍ K 4. 12. 2023
- KORIDOR NAD PLOCHAMI S ROZDÍLNÝM ZPŮSOBEM VYUŽITÍ Z NAHRAZENÉ DOKUMENTACE
- ZASTAVITELNÁ PLOCHA
- PLOCHA PŘESTAVBY
- PLOCHA ZMĚNY V KRAJINĚ
- ÚZEMNÍ REZERVA

STABILIZOVANÉ ÚZEMÍ | ÚZEMÍ ZMĚN

PLOCHY S ROZDÍLNÝM ZPŮSOBEM VYUŽITÍ

- VODNÍ A VODOHOSPODÁŘSKÉ VŠEOBECNÉ

TECHNICKÁ INFRASTRUKTURA

- VODOVODNÍ ŘAD MÍSTNÍ
- VODOVODNÍ ŘAD - KE ZRUŠENÍ
- ČERPACÍ STANICE NA VODOVODNÍ SÍTI
- KANALIZACE JEDNOTNÁ
- KANALIZACE SPLAŠKOVÁ
- KANALIZACE SPLAŠKOVÁ - VÝTLAČNÝ ŘAD
- KANALIZACE DEŠŤOVÁ
- ČISTÍRNA ODPADNÍCH VOD
- ČERPACÍ STANICE NA KANALIZACI
- PLYNOVOD VTL
- PLYNOVOD STL
- PLYNOVOD NTL
- OBJEKT NA SÍTI VTL (REGULAČNÍ STANICE) - KE ZRUŠENÍ
- VENKOVNÍ VEDENÍ VVN
- VENKOVNÍ VEDENÍ VN KE ZRUŠENÍ
- KABELOVÉ VEDENÍ VN DISTRIBUČNÍ
- KABELOVÉ VEDENÍ VN CIZÍ
- OBJEKT NA VN VEDENÍ
- OBJEKT NA VN VEDENÍ - KE ZRUŠENÍ
- BP PLYNOVODU VTL/NAVRHOVÝ KORIDOR
- OP OBJEKTU NA SÍTI VVN
- KABELOVÁ KOMUNIKAČNÍ VEDENÍ
- KABELOVÁ KOMUNIKAČNÍ VEDENÍ - KE ZRUŠENÍ

PROTIPOVODŇOVÁ OPATŘENÍ

- POLDR

Spolufinancováno Evropskou unií

MINISTERSTVO PRO MÍSTNÍ ROZVOJ ČR

ZÁZNAM O ÚČINNOSTI

Správní orgán, který změnu územního plánu vydal: **Zastupitelstvo města Blansko**

Datum nabytí účinnosti poslední změny:

Pořizovatel (tato poslední změna):

Pořizovatel:	**Městský úřad Blansko** **Odbor stavební úřad** **Oddělení územního plánování a regionálního rozvoje**
Oprávněná úřední osoba pořizovatele:	
Jméno a příjmení:	**Ing. arch. Jiří Kouřil**
Funkce:	**vedoucí oddělení**
Podpis:	

Otisk úředního razítka

ÚZEMNÍ PLÁN BLANSKO
ÚPLNÉ ZNĚNÍ PO VYDÁNÍ ZMĚNY B2023-STD

KVĚTEN 2024

Objednavatel:	**Město Blansko**
Pořizovatel:	**Městský úřad Blansko**
Zhotovitel:	**Institut regionálních informací, s.r.o.**
Osoba oprávněná podle zvláštního právního předpisu k projektové činnosti ve výstavbě:	**Ing. arch. Michal Hallaš**
Číslo autorizace:	**03 457**
Projektanti:	**Mgr. Vladimíra Macurová** **Mgr. Radmila Radašová** **Mgr. Jakub Kura**

IRI

Otisk autorského razítka

KONCEPCE TECHNICKÉ INFRASTRUKTURY | 1 : 5 000 | **A5**