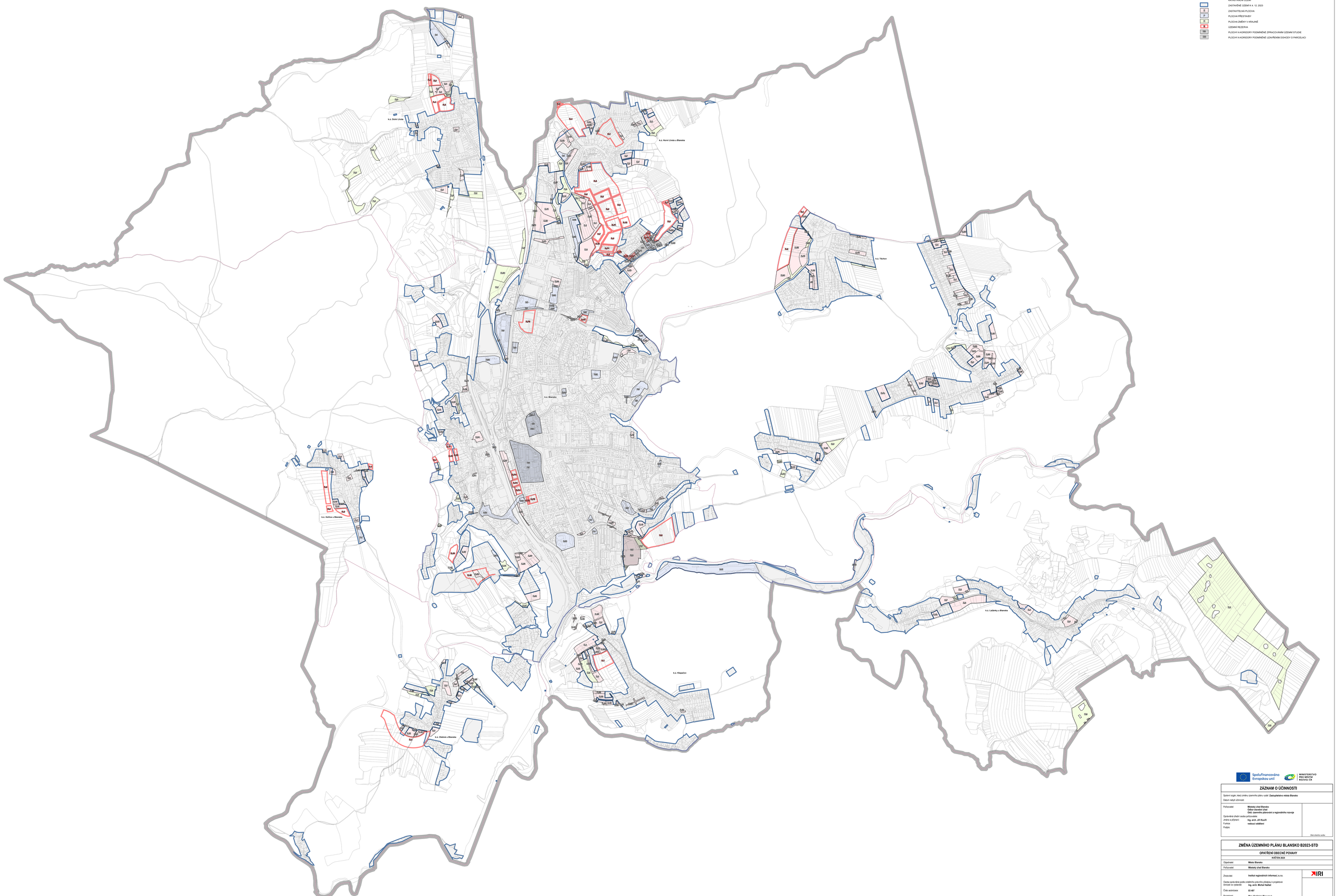

ZÁKLADNÍ ČLENĚNÍ ÚZEMÍ

- ŘEŠENÉ ÚZEMÍ
- KATASTRÁLNÍ ÚZEMÍ
- ZASTAVĚNÉ ÚZEMÍ K 4. 12. 2023
- Z ZASTAVITELNÁ PLOCHA
- P PLOCHA PŘESTAVBY
- K PLOCHA ZMĚNY V KRAJINĚ
- R ÚZEMNÍ REZERVA
- 186 PLOCHY A KORIDORY PODMÍNĚNÉ ZPRACOVÁNÍM ÚZEMNÍ STUDIE
- 199 PLOCHY A KORIDORY PODMÍNĚNÉ UZAVŘENÍM DOHODY O PARCELACI

Spolufinancováno Evropskou unií

MINISTERSTVO PRO MÍSTNÍ ROZVOJ ČR

ZÁZNAM O ÚČINNOSTI

Správní orgán, který změnu územního plánu vydal: **Zastupitelstvo města Blansko**

Datum nabytí účinnosti:

Pořizovatel: **Městský úřad Blansko**
Odbor stavební úřad
Odd. územního plánování a regionálního rozvoje

Oprávněná úřední osoba pořizovatele:
jméno a příjmení: **Ing. arch. Jiří Kouřil**
Funkce: **vedoucí oddělení**
Podpis:

Otisk úředního razítka:

ZMĚNA ÚZEMNÍHO PLÁNU BLANSKO B2023-STD

OPATŘENÍ OBECNÉ POVAHY

KVĚTEN 2024

Objednatel: **Město Blansko**

Pořizovatel: **Městský úřad Blansko**

Zhotovitel: **Institut regionálních informací, s.r.o.**

IRI

Osoba oprávněná podle zvláštního právního předpisu k projektové činnosti ve výstavbě: **Ing. arch. Michal Hadlač**

Číslo autorizace: **03 487**

Projektanti: **Mgr. Vladimíra Macurová**
Mgr. Radmila Hadlačová
Mgr. Jakub Kura

Otisk autorského razítka:

VÝKRES ZÁKLADNÍHO ČLENĚNÍ ÚZEMÍ | 1 : 5 000 | A1