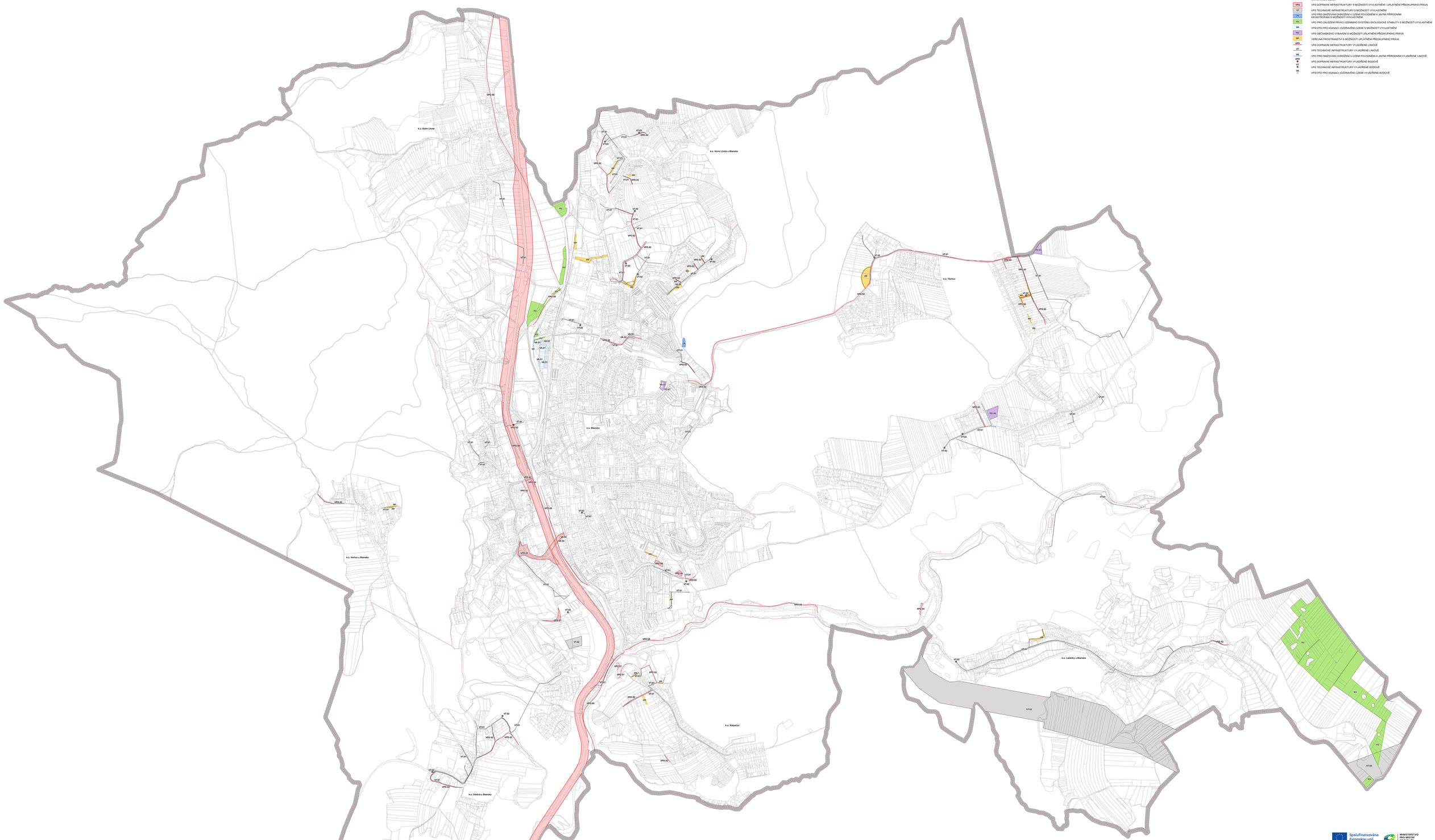

ZÁKLADNÍ ČLENĚNÍ ÚZEMÍ

- ŘEŠENÉ ÚZEMÍ
- KATASTRÁLNÍ ÚZEMÍ
- VPS DOPRAVNÍ INFRASTRUKTURY S MOŽNOSTÍ VYVLASTNĚNÍ I UPLATNĚNÍ PŘEDKUPNÍHO PRÁVA
- VT VPS TECHNICKÉ INFRASTRUKTURY S MOŽNOSTÍ VYVLASTNĚNÍ
- VK VPO PRO SNIŽOVÁNÍ OHROŽENÍ V ÚZEMÍ POVODNĚM A JINÝMI PŘÍRODNÍMI KATASTROFAMI S MOŽNOSTÍ VYVLASTNĚNÍ
- VU VPO PRO ZVLÁŠŠÉ PRVKY ÚZEMNÍHO SYSTÉMU EKOLOGICKÉ STABILITY S MOŽNOSTÍ VYVLASTNĚNÍ
- VA VPS/VPO PRO ASANACI (ODSTRAŇNĚ) ÚZEMÍ S MOŽNOSTÍ VYVLASTNĚNÍ
- PO VPS OBČANSKÉHO VYBAVENÍ S MOŽNOSTÍ UPLATNĚNÍ PŘEDKUPNÍHO PRÁVA
- PP VEŘEJNÁ PROSTRANSTVÍ S MOŽNOSTÍ UPLATNĚNÍ PŘEDKUPNÍHO PRÁVA
- VPD VPS DOPRAVNÍ INFRASTRUKTURY VYJÁDŘENÉ LINIOVĚ
- VT VPS TECHNICKÉ INFRASTRUKTURY VYJÁDŘENÉ LINIOVĚ
- VK VPO PRO SNIŽOVÁNÍ OHROŽENÍ V ÚZEMÍ POVODNĚM A JINÝMI PŘÍRODNÍMI VYJÁDŘENÉ LINIOVĚ
- VPD VPS DOPRAVNÍ INFRASTRUKTURY VYJÁDŘENÉ BODOVĚ
- VT VPS TECHNICKÉ INFRASTRUKTURY VYJÁDŘENÉ BODOVĚ
- VA VPS/VPO PRO ASANACI (ODSTRAŇNĚ) ÚZEMÍ VYJÁDŘENÉ BODOVĚ

Spolufinancováno Evropskou unií

MINISTERSTVO PRO MÍSTNÍ ROZVOJ ČR

ZÁZNAM O ÚČINNOSTI

Správní orgán, který změnu územního plánu vydal: **Zastupitelstvo města Blansko**

Datum nabytí účinnosti:

Pořizovatel: **Městský úřad Blansko**
Odbor stavební úřad
Oddělení územního plánování a regionálního rozvoje

Oprávněná úřední osoba pořizovatele:
Jméno a příjmení: **Ing. arch. Jiří Kouřil**
Funkce: **vedoucí oddělení**
Podpis:

Otisk úředního razítka

ZMĚNA ÚZEMNÍHO PLÁNU BLANSKO B2023-STD

OPATŘENÍ OBECNÉ POVAHY

KVĚTEN 2024

Objednatel: **Město Blansko**

Pořizovatel: **Městský úřad Blansko**

Zhotovitel: **Institut regionálních informací, s.r.o.**

Osoba zpracovává podle zvláštního právního předpisu o projektové činnosti ve výstavbě: **Ing. arch. Michal Hadlač**

Číslo autorizace: **03 487**

Projektanti: **Mgr. Vladimíra Macurová**
Mgr. Radmila Hadlačová
Mgr. Jakub Kurz

IRI

Otisk autorského razítka

VÝKRES VEŘEJNĚ PROSPĚŠNÝCH STAVEB, OPATŘENÍ A ASANACÍ

1 : 5 000 | A3