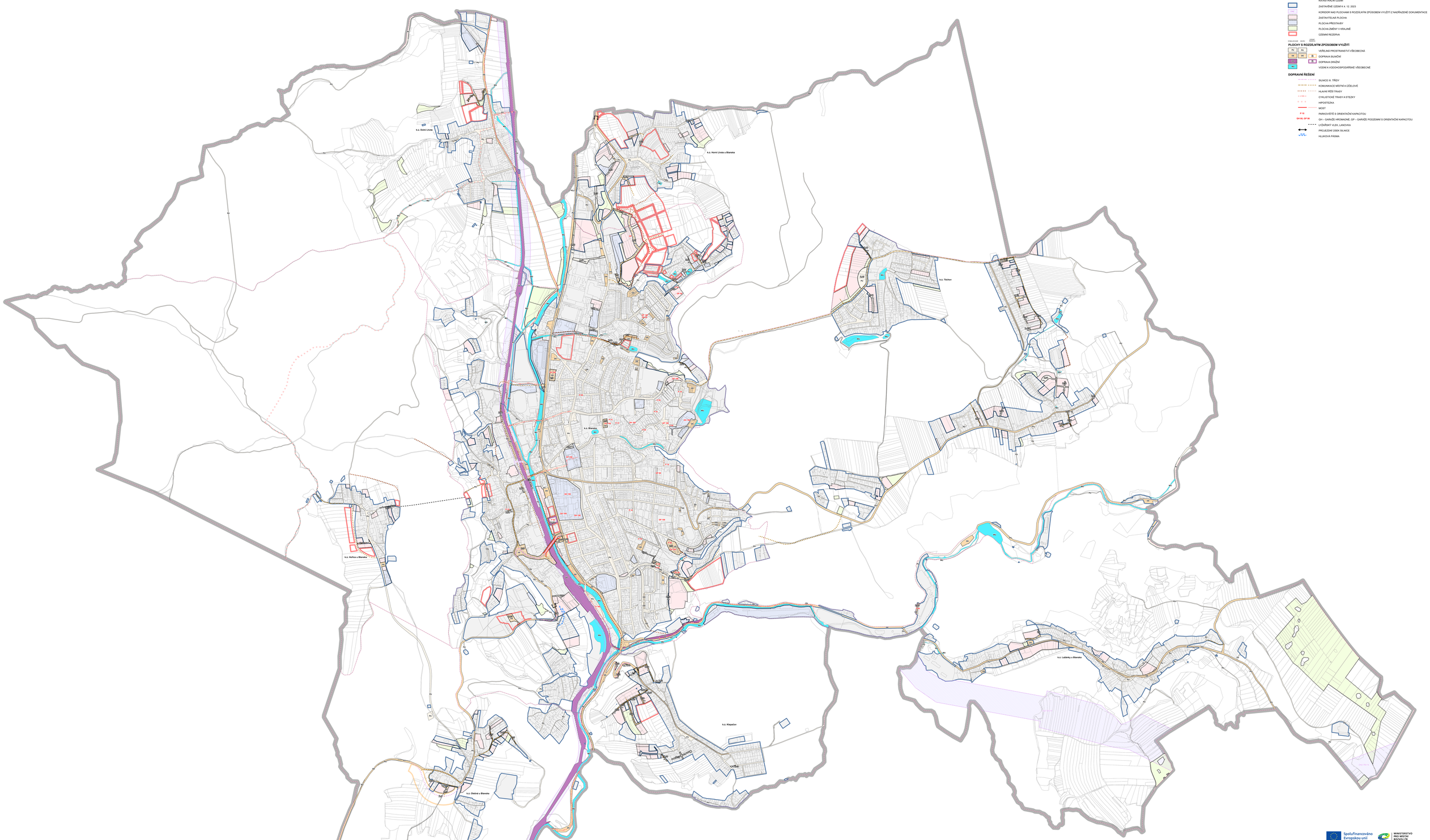

ZÁKLADNÍ ČLENĚNÍ ÚZEMÍ

- ŘEŠENÉ ÚZEMÍ
- KATASTRÁLNÍ ÚZEMÍ
- ZASTAVĚNÉ ÚZEMÍ K 4. 12. 2023
- KOMPLEXNÍ PROVĚŘENÍ — KORIDOR NAD PLOCHAMI S ROZDÍLNÝM ZPŮSOBEM VYUŽITÍ Z NAŘÍZENÉ DOKUMENTACE
- ZASTAVITELNÁ PLOCHA
- PLOCHA PŘESTAVBY
- PLOCHA ZMĚNY V KRAJINĚ
- ÚZEMNÍ REZERVA

PLOCHY S ROZDÍLNÝM ZPŮSOBEM VYUŽITÍ

- PV — VEŘEJNÁ PROSTRANSTVÍ V VŠEOBECNÁ
- DS — DOPRAVA SILNIČNÍ
- DŽ — DOPRAVA DRÁŽNÍ
- W — VODNÍ A VODOHOSPODÁŘSKÉ VŠEOBECNÉ

DOPRAVNÍ ŘEŠENÍ

- SILNICE III. TŘÍDY
- MK-UC — KOMUNIKACE MĚSTA A ÚČELOVÉ
- HLAVNÍ PĚŠÍ TRASY
- CYKLISTICKÉ TRASY A STEZKY
- HIPOSTEZKA
- MOST
- P 10 — PARKOVIŠTĚ S ORIENTAČNÍ KAPACITOU
- GH 60, GP 50 — GH – GARÁŽE HROMADNÉ, GP – GARÁŽE PODZEMNÉ S ORIENTAČNÍ KAPACITOU
- LYŽAŘSKÝ VLEK, LANOVKA
- PRŮJEZDNÝ ÚSEK SILNICE
- HLUKOVÁ PÁSMA

Spolufinancováno Evropskou unií

MINISTERSTVO PRO MÍSTNÍ ROZVOJ ČR

ZÁZNAM O ÚČINNOSTI

Správní orgán, který změnu územního plánu vydal: **Zastupitelstvo města Blansko**

Datum nabytí účinnosti:

Pořizovatel:	**Městský úřad Blansko** **Odbor stavební úřad** **Odd. územního plánování a regionálního rozvoje**
Oprávněná úřední osoba pořizovatele:	
jméno a příjmení:	**Ing. arch. Jiří Kouřil**
Funkce:	**vedoucí oddělení**
Podpis:	

Otisk úředního razítka

ZMĚNA ÚZEMNÍHO PLÁNU BLANSKO B2023-STD

OPATŘENÍ OBECNÉ POVAHY

KVĚTEN 2024

Objednatel:	**Město Blansko**
Pořizovatel:	**Městský úřad Blansko**
Zhotovitel:	**Institut regionálních informací, s.r.o.**
Osoba zodpovědná podle zvláštního zákona přístupu k projektové činnosti ve výstavbě:	**Ing. arch. Michal Hadlač**
Číslo autorizace:	**03 497**
Projektanti:	**Mgr. Vladimíra Macurová** **Mgr. Radmila Hadlačová** **Mgr. Jakub Kura**

IRI

Otisk autorského razítka

KONCEPCE DOPRAVNÍ INFRASTRUKTURY | 1 : 5 000 | A4