ZMĚNA Č.2 ÚP

KŘTINY

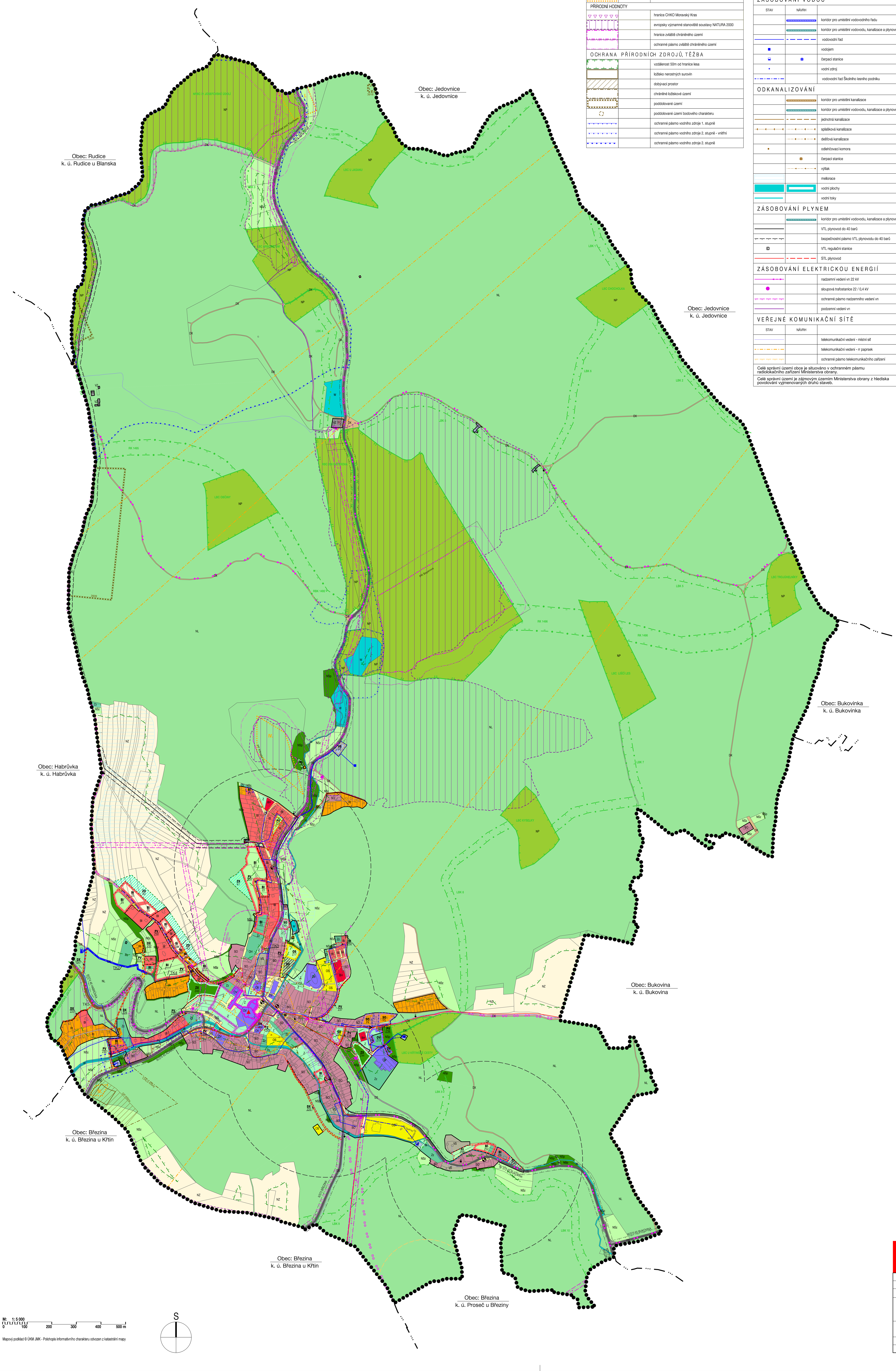

Mapový podklad © ÚKM JMK - Polohopis informativního charakteru odvozen z katastrální mapy

L E G E N D A

OCHRANA A ROZVOJ HODNOT ÚZEMÍ

KULTURNÍ HODNOTY

- Národní kulturní památky - areály
- Národní kulturní památka - kostel Jména Panny Marie, poutní areál. č. rejstříku ÚSKP: (34241 / 7-781), Identifikátor záznamu: 145956
- socha P. Marie - nemovitá památka č. rejstříku ÚSKP: (20037 / 7-485), Identifikátor záznamu: 130837
- drobná architektura - křížky, Boží muka
- architektonicky cenná stavba - bývalý pivovar
- dominanty urbanistické struktury
- místa významných výhledů a panoramatických pohledů
- I. II. IV. archeologická lokalita I., II. a IV. stupně

PŘÍRODNÍ HODNOTY

- hranice CHKO Moravský Kras
- evropsky významné stanoviště soustavy NATURA 2000
- hranice zvláště chráněného území
- ochranné pásmo zvláště chráněného území

OCHRANA PŘÍRODNÍCH ZDROJŮ, TĚŽBA

- vzdálenost 50m od hranice lesa
- ložisko nerostných surovin
- dobývací prostor
- chráněné ložiskové území
- poddolované území
- poddolované území bodového charakteru
- ochranné pásmo vodního zdroje 1. stupně
- ochranné pásmo vodního zdroje 2. stupně - vnitřní
- ochranné pásmo vodního zdroje 2. stupně

KONCEPCE VEŘEJNÉ INFRASTRUKTURY

DOPRAVNÍ INFRASTRUKTURA (STAV / NÁVRH)

- silnice II. třídy
- silnice III. třídy
- silniční ochranné pásmo
- autobusová zastávka
- izochrona dostupnosti
- cyklotrasy

ZÁSOBOVÁNÍ VODOU

(STAV / NÁVRH)

- koridor pro umístění vodovodního řadu
- koridor pro umístění vodovodu, kanalizace a plynovodu
- vodovodní řad
- vodojem
- čerpací stanice
- vodní zdroj
- vodovodní řad Školního lesního podniku

ODKANALIZOVÁNÍ

- koridor pro umístění kanalizace
- koridor pro umístění vodovodu, kanalizace a plynovodu
- jednotná kanalizace
- splašková kanalizace
- dešťová kanalizace
- odlehčovací komora
- čerpací stanice
- výtlak
- meliorace
- vodní plochy
- vodní toky

ZÁSOBOVÁNÍ PLYNEM

- koridor pro umístění vodovodu, kanalizace a plynovodu
- VTL plynovod do 40 barů
- bezpečnostní pásmo VTL plynovodu do 40 barů
- VTL regulační stanice
- STL plynovod

ZÁSOBOVÁNÍ ELEKTRICKOU ENERGIÍ

- nadzemní vedení vn 22 kV
- sloupová trafostanice 22 / 0,4 kV
- ochranné pásmo nadzemního vedení vn
- podzemní vedení vn

VEŘEJNÉ KOMUNIKAČNÍ SÍTĚ

(STAV / NÁVRH)

- telekomunikační vedení - místní síť
- telekomunikační vedení - rr paprsek
- ochranné pásmo telekomunikačního zařízení

Celé správní území obce je situováno v ochranném pásmu radiolokačního zařízení Ministerstva obrany.

Celé správní území je zájmovým územím Ministerstva obrany z hlediska povolování vyjmenovaných druhů staveb.

HRANICE, IDENTIFIKACE PLOCH

- hranice řešeného území obce
- hranice katastrálních území
- parcelní kresba
- hranice zastavěného území
- zastavitelné plochy
- přestavbové plochy
- plochy změn v krajině
- Z1, P1, K1 — indexy návrhových ploch s rozdílným způsobem využití

URBANISTICKÁ KONCEPCE, KONCEPCE USPOŘÁDÁNÍ KRAJINY

STABILIZOVANÉ PLOCHY	PLOCHY ZMĚN	ÚZEMNÍ REZERVY	hranice ploch s rozdílným způsobem využití
PLOCHY S ROZDÍLNÝM ZPŮSOBEM VYUŽITÍ			
PLOCHY BYDLENÍ			
BH	BH		plochy bydlení - v bytových domech
BI	BI		plochy bydlení - v rodinných domech
PLOCHY REKREACE			
RI	RI		plochy rekreace - rodinné
PLOCHY OBČANSKÉHO VYBAVENÍ			
OV	OV		plochy občanské vybavení - veřejná infrastruktura
OH			plochy občanského vybavení - veřejná pohřebiště
OS	OS		plochy občanského vybavení - tělovýchovná a sportovní zařízení
PLOCHY SMÍŠENÉ			
SO	SO		plochy smíšené - obytné
PLOCHY DOPRAVNÍ INFRASTRUKTURY			
DS			plochy dopravní infrastruktury - silniční doprava
DG	DG		plochy dopravní infrastruktury - garáže a parkoviště
DX	DX		plochy dopravní infrastruktury - účelové komunikace
PLOCHY TECHNICKÉ INFRASTRUKTURY			
TI	TI		plochy technické infrastruktury
PLOCHY VÝROBY A SKLADOVÁNÍ			
VZ			plochy výroby a skladování - zemědělská výroba
PLOCHY SMÍŠENÉ VÝROBNÍ			
VS	VS		plochy smíšené výrobní
PLOCHY VEŘEJNÝCH PROSTRANSTVÍ			
PV	PV		plochy veřejných prostranství
PLOCHY SÍDELNÍ ZELENĚ (V ZASTAVĚNÉM ÚZEMÍ)			
Z	Z		plochy sídelní zeleně
	ZX		plochy zeleně specifické - lesopark
Zz	Zz		zeleň zahrad - sady, zahrady
PLOCHY VODNÍ A VODOHOSPODÁŘSKÉ			
W			plochy vodní a vodohospodářské
PLOCHY OSTATNÍ ZELENĚ (V NEZASTAVĚNÉM ÚZEMÍ)			
	ZS		plochy zeleně soukromé a vyhražené
	ZO		plochy zeleně ochranné a izolační
PLOCHY ZEMĚDĚLSKÉ			
NZ			plochy zemědělské
PLOCHY LESNÍ			
NL	NL		plochy lesní
PLOCHY PŘÍRODNÍ			
NP			plochy přírodní
PLOCHY SMÍŠENÉ NEZASTAVĚNÉHO ÚZEMÍ			
NSp			plochy smíšené nezastavěného území - přírodní
NSz			plochy smíšené nezastavěného území - zemědělské

ÚZEMNÍ SYSTÉM EKOLOGICKÉ STABILITY

EXISTUJÍCÍ	NEEXISTUJÍCÍ	
NRBC		nadregionální biocentrum
K 131MB		nadregionální biokoridor
RBC		regionální biocentrum
RK		regionální biokoridor
LBC		lokální biocentrum
LBK		lokální biokoridor

KOORDINAČNÍ VÝKRES

ZMĚNA Č.2 ÚZEMNÍHO PLÁNU KŘTINY	
EVIDENČNÍ ČÍSLO :	222 - 001 - 012
ZHOTOVITEL :	URBANISTICKÉ STŘEDISKO BRNO, SPOL. S. R. O.
PROJEKTANTI :	ING. ARCH. I. MACHEK ING. ARCH. V. CIZNEROVÁ, MGR. M. NOVOTNÝ ING. P. VESELÝ, MGR. L. BURYŠKOVÁ
POŘIZOVATEL :	MĚSTSKÝ ÚŘAD BLANSKO STAVEBNÍ ÚŘAD, ODDĚLENÍ ÚZEMNÍHO PLÁNOVÁNÍ A REGIONÁLNÍHO ROZVOJE
MĚŘÍTKO :	1: 5 000
DATUM :	05 / 2024

www.usbrno.cz — urbanistické středisko brno

II. 1