OLOMUČANY

ÚZEMNÍ PLÁN

Úplné znění po vydání změny č.10

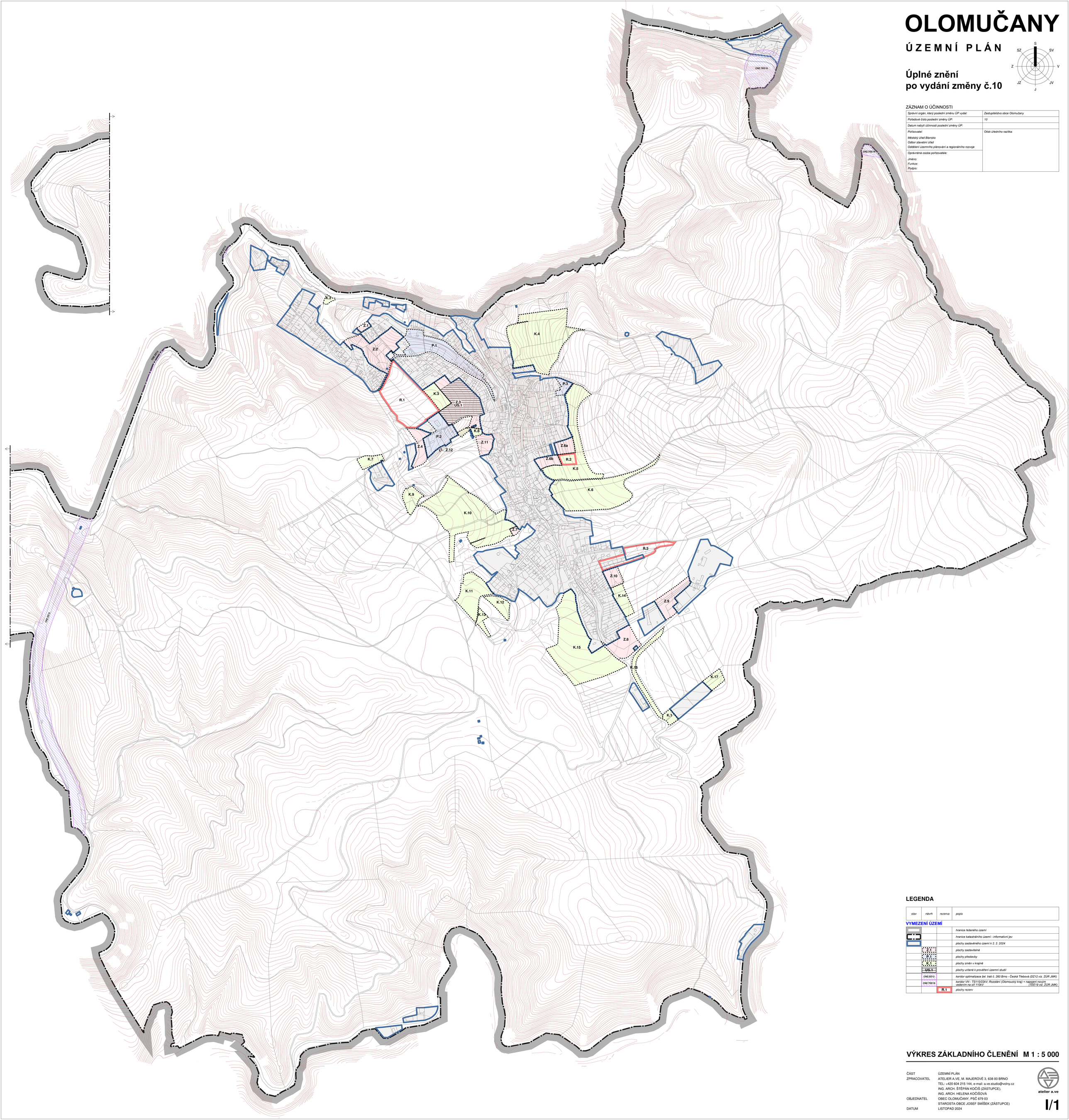

S
SZ
SV
Z
V
JZ
JV
J

ZÁZNAM O ÚČINNOSTI

Správní orgán, který poslední změnu ÚP vydal:	*Zastupitelstvo obce Olomučany*
Pořadové číslo poslední změny ÚP:	*10*
Datum nabytí účinnosti poslední změny ÚP:	
Pořizovatel: *Městský úřad Blansko* *Odbor stavební úřad* *Oddělení územního plánování a regionálního rozvoje*	*Otisk úředního razítka:*
Oprávněná osoba pořizovatele: *Jméno:* *Funkce:* *Podpis:*	

LEGENDA

stav	*návrh*	*rezerva*	*popis*
VYMEZENÍ ÚZEMÍ			
			hranice řešeného území
			hranice katastrálního území - informativní jev
			plochy zastavěného území k 2. 2. 2024
	Z.1		*plochy zastavitelné*
	P.1		*plochy přestavby*
	K.1		*plochy změn v krajině*
	US.1		*plochy určené k prověření územní studií*
	CNZ.DZ12		*koridor optimalizace žel. trati č. 260 Brno - Česká Třebová (DZ12 viz. ZÚR JMK)*
	CNZ.TEE19		*koridor VN - TS110/22kV, Rozstání (Olomoucký kraj) + napojení novým vedením na síť 110kV (TEE19 viz. ZÚR JMK)*
		R.1	*plochy rezerv*

VÝKRES ZÁKLADNÍHO ČLENĚNÍ M 1 : 5 000

ČÁST	ÚZEMNÍ PLÁN
ZPRACOVATEL	ATELIER A.VE, M. MAJEROVÉ 3, 638 00 BRNO TEL: +420 604 215 144, e-mail: a.ve.studio@volny.cz ING. ARCH. ŠTĚPÁN KOČIŠ (ZÁSTUPCE), ING. ARCH. HELENA KOČIŠOVÁ
OBJEDNATEL	OBEC OLOMUČANY, PSČ 679 03 STAROSTA OBCE JOSEF SMÍŠEK (ZÁSTUPCE)
DATUM	LISTOPAD 2024

atelier a.ve

I/1