OLOMUČANY

ÚZEMNÍ PLÁN

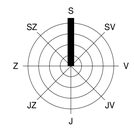

Úplné znění po vydání změny č.10

ZÁZNAM O ÚČINNOSTI

Správní orgán, který poslední změnu ÚP vydal:	*Zastupitelstvo obce Olomučany*
Pořadové číslo poslední změny ÚP:	*10*
Datum nabytí účinnosti poslední změny ÚP:	
Pořizovatel: *Městský úřad Blansko* *Odbor stavební úřad* *Oddělení územního plánování a regionálního rozvoje*	*Otisk úředního razítka:*
Oprávněná osoba pořizovatele: *Jméno:* *Funkce:* *Podpis:*	

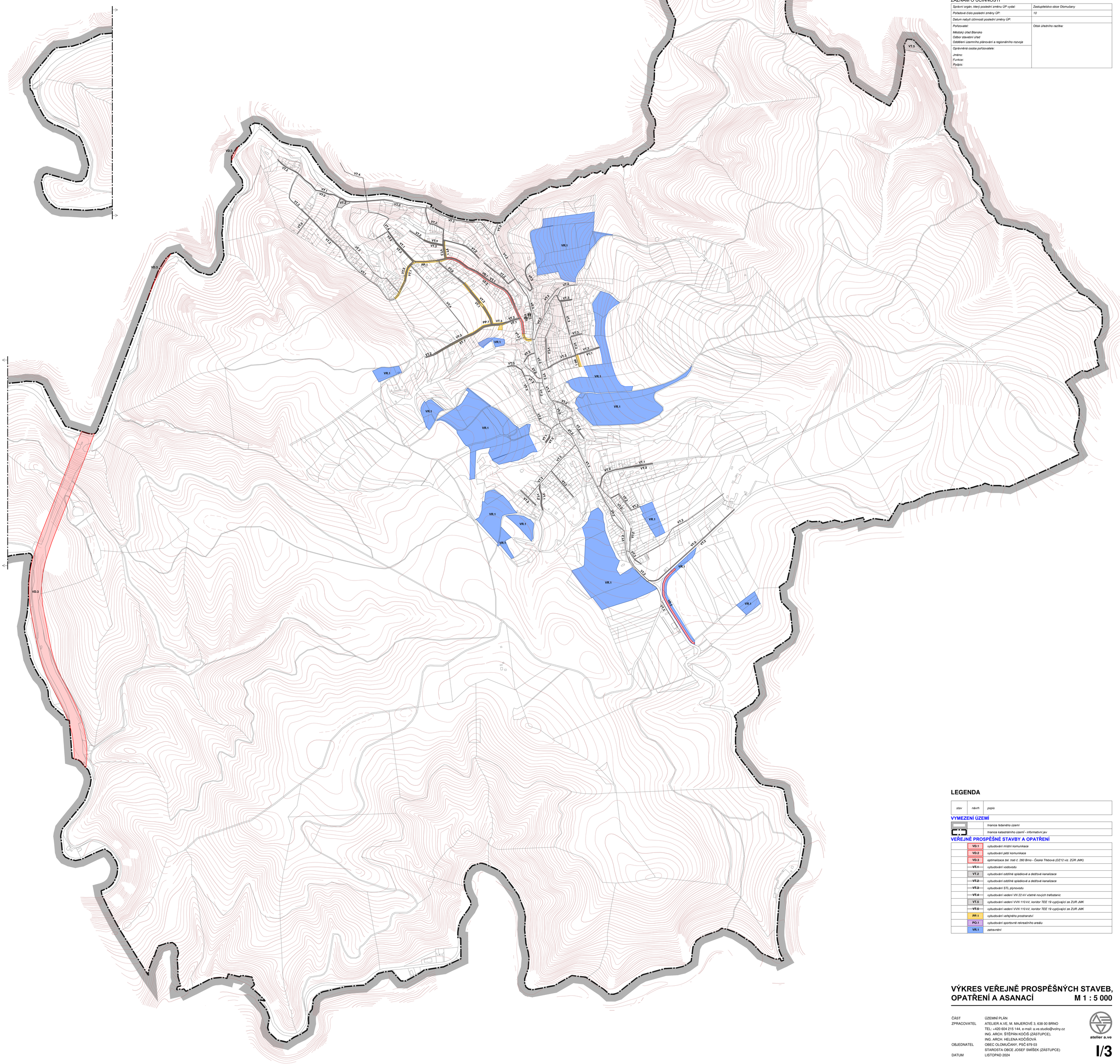

LEGENDA

stav	návrh	popis
VYMEZENÍ ÚZEMÍ		
		hranice řešeného území
		hranice katastrálního území - informativní jev
VEŘEJNĚ PROSPĚŠNÉ STAVBY A OPATŘENÍ		
	VD.1	*vybudování místní komunikace*
	VD.2	*vybudování pěší komunikace*
	VD.3	*optimalizace žel. trati č. 260 Brno - Česká Třebová (DZ12 viz. ZÚR JMK)*
	~~VT.1~~	*vybudování vodovodu*
	VT.2	*vybudování oddílné splaškové a dešťové kanalizace*
	~~VT.2~~	*vybudování oddílné splaškové a dešťové kanalizace*
	~~VT.3~~	*vybudování STL plynovodu*
	~~VT.4~~	*vybudování vedení VN 22 kV včetně nových trafostanic*
	VT.5	*vybudování vedení VVN 110 kV, koridor TEE 19 vyplývající ze ZÚR JMK*
	~~VT.5~~	*vybudování vedení VVN 110 kV, koridor TEE 19 vyplývající ze ZÚR JMK*
	PP.1	*vybudování veřejného prostranství*
	PO.1	*vybudování sportovně rekreačního areálu*
	VR.1	*zatravnění*

VÝKRES VEŘEJNĚ PROSPĚŠNÝCH STAVEB, OPATŘENÍ A ASANACÍ M 1 : 5 000

ČÁST ÚZEMNÍ PLÁN
ZPRACOVATEL ATELIER A.VE, M. MAJEROVÉ 3, 638 00 BRNO
TEL: +420 604 215 144, e-mail: a.ve.studio@volny.cz
ING. ARCH. ŠTĚPÁN KOČIŠ (ZÁSTUPCE),
ING. ARCH. HELENA KOČIŠOVÁ
OBJEDNATEL OBEC OLOMUČANY, PSČ 679 03
STAROSTA OBCE JOSEF SMÍŠEK (ZÁSTUPCE)
DATUM LISTOPAD 2024

atelier a.ve